



# KEBIJAKAN INOVASI DAERAH KOTA BANDAR LAMPUNG 2022



**EVA DWIANA**  
WALIKOTA BANDAR LAMPUNG

**EVI RAHMALIA, S.Pi., M.Si.**  
**KEPALA BIDANG LITBANG BAPPEDA KOTA BANDAR LAMPUNG**



**Hi. DEDDY AMARULLAH**  
Wakil Walikota Bandar Lampung

# APA ITU INOVASI



**Inovasi adalah suatu Pembaharuan terhadap berbagai sumberdaya sehingga sumber daya tersebut mempunyai manfaat yang lebih bagi manusia. Proses inovasi sangat dipengaruhi oleh kemajuan teknologi dan ilmu pengetahuan karena kedua hal tersebut dapat memudahkan dalam memproduksi sesuatu yang baru dan berbeda.**

**Inovasi juga dapat diartikan sebagai Proses Pembelajaran. Proses pembelajaran ini bergantung pada keterlibatan banyak aktor yang mempertukarkan pengetahuan, aktor-aktor ini terdiri dari berbagai organisasi, meliputi perusahaan, pemerintah, dan lembaga penelitian.**

**APAKAH Inovasi daerah itu.....???**

**Inovasi daerah adalah Segala Bentuk Pembaharuan dalam Penyelenggaraan Pemerintah Daerah.  
(Pasal 386 Ayat 2)**



# INDEKS INOVASI DAERAH (IID)

INDEKS INOVASI DAERAH  
(IID)



HIMPUNAN INOVASI DAERAH YANG TELAH DILAPORKAN KEPADA  
MENTERI DALAM NEGERI SEBAGAI BENTUK PEMBAHARUAN  
DALAM PENYELENGGARAAN PEMERINTAH DAERAH.



PEMENANG LOMBA AKAN MENDAPATKAN PENGHARGAAN  
INNOVATIVE GOVERNMENT AWARD (IGA)





# Persyaratan :

## **UMUM :**

- 1. KEBAHARUAN/KEUNIKAN SEBAGIAN ATAU KESELURUHAN**
- 2. INOVASI YANG DI INPUT YANG TELAH BERJALAN, BUKAN YANG SEDANG DIRENCAKANAN**
- 3. DIBIYAI APBD ATAU SUMBER PEMBIAYAAN LAIN YANG SAH**
- 4. TELAH MEMBERI DAMPAK / MANFAAT BAGI DAERAH DAN MASYARAKAT SERTA BERSIFAT BERKELANJUTAN (SUSTAINABLE)**

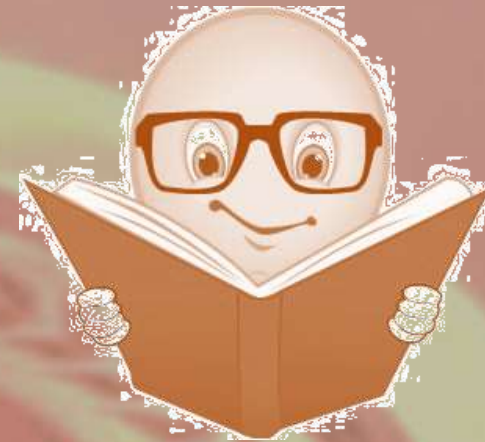
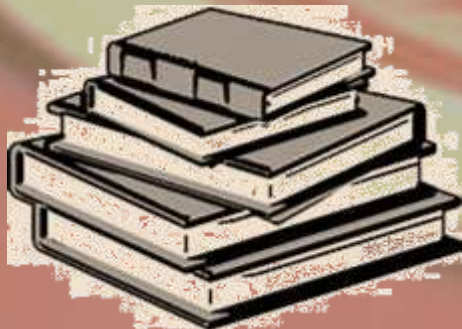

## **KHUSUS :**

- 1. TANGGAL PENGINPUTAN AKAN DI INFOKAN LEBIH LANJUT MENUNGGU PEMBERITAHUAN DARI BALITBANG KEMENDAGRI (BIASANYA AKHIR MEI S.D PERTENGAHAN AGUSTUS)**
- 2. PENGISIAN DATA IID MENGIKUTI PETUNJUK TEKNIS PADA APLIKASI DAN AKAN DIBIMBING OLEH TIM IID LITBANG BAPPEDA DI KLINIK INOVASI**
- 3. ADA UPLOAD VIDEO YANG TATA CARA TELAH DIATUR OLEH KEMENDAGRI ( BIASA DURASI 5 MENIT SAJA )**

# DUKUNGAN REGULASI



## ➔ UU No.23 Tahun 2014 tentang Pemerintah Daerah:

- ✓ Balitbangda sebagai fungsi penunjang urusan pemerintahan yang menjadi kewenangan daerah di bidang Litbang (pasal 219). > Agar pelaksanaan kelitbang lebih terkonsentrasi dan berdayaguna.
- ✓ Balitbang sebagai pelaksana teknis yang membantu Kepala Daerah dalam mengkoordinasi kan pelaksana inovasi guna peningkatan daya saing daerah > BAB XII (Pasal 386-390).

## ➔ UU No.25 Tahun 2009 tentang Pelayanan Publik

## ➔ Permendagri No. 104 Tahun 2018

Tentang Tata Cara Penilaian dan atau Pemberian Penghargaan dan atau Insentif Daerah

## ➔ PP Nomor 38 Tahun 2017 tentang INOVASI DAERAH.

**Litbang menjadi unsur perangkat daerah yang secara strategis mengawal pelaksanaan pembinaan dan pengawasan Inovasi di daerah.**



# TUJUAN DILAKSANAKAN INOVASI DAERAH



TUJUAN PELAKSANAAN  
INOVASI DAERAH ADALAH  
MENINGKATKAN KINERJA PENYELENGGARAAN  
PEMERINTAH DAERAH MELALUI :

- A. PENINGKATAN PELAYANAN PUBLIK
- B. PEMBERDAYAAN DAN PERAN SERTA MASYARAKAT
- C. PENINGKATAN DAYA SAING DAERAH

PENGUKUHAN HASIL  
PENILAIAN



SK. MENTERI





# BENTUK-BENTUK INOVASI DAERAH

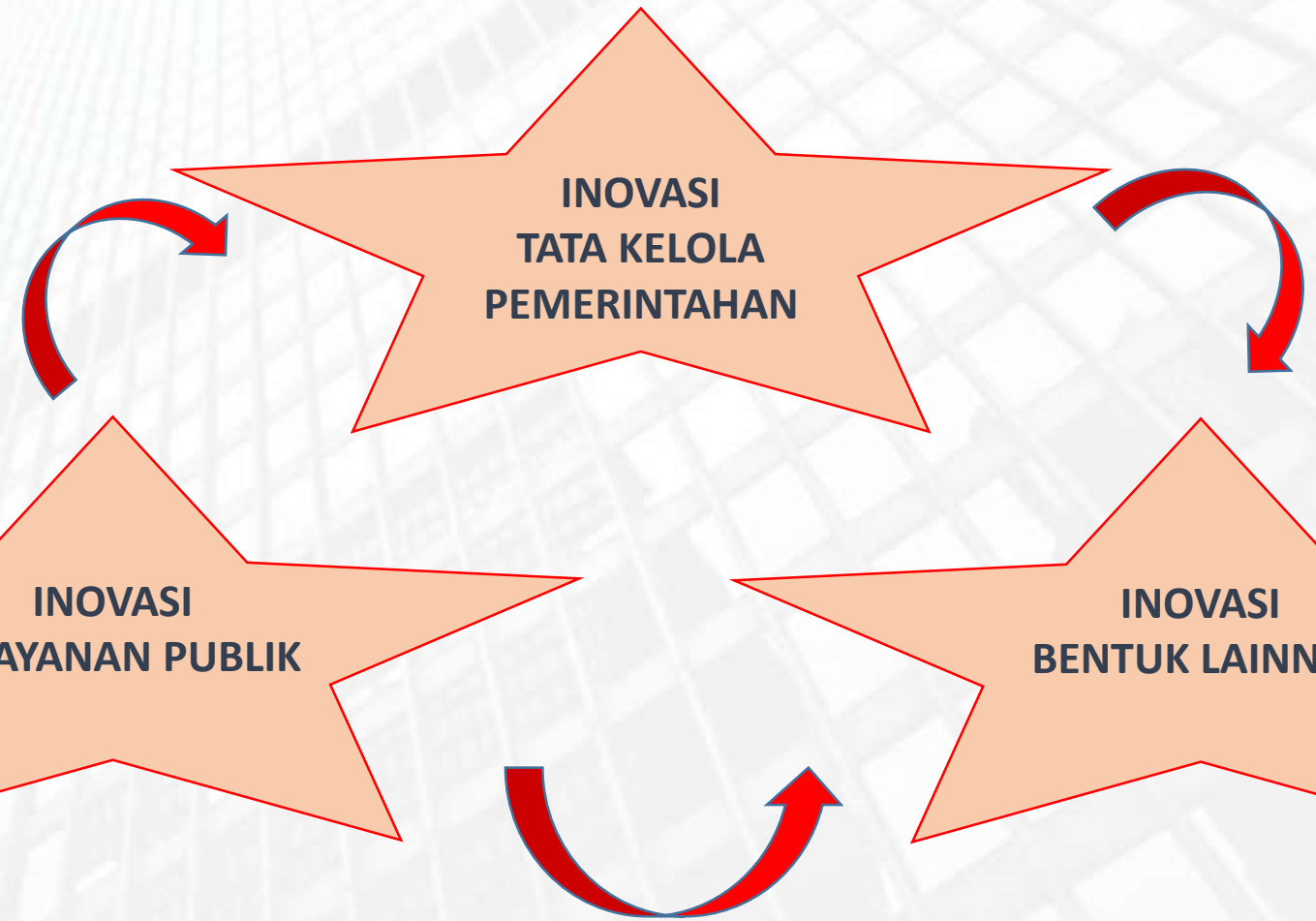

# KEDUDUKAN INDONESIA DALAM GLOBAL COMPETITIVENES INDEX (GCI)

NEGARA INDONESIA MASUK URUTAN RANGKING NOMOR 36 DARI 140 NEGARA

SALAH SATU INDIKATOR PENILAIAN DALAM GCI

ADALAH **INOVASI**

KOTA BANDAR LAMPUNG TERMASUK SALAH SATU KOTA SANGAT **INOVATIF**







# KRITERIA INOVASI DAERAH

KRITERIA INOVASI DAERAH MELIPUTI :

- A. PEMBAHARUAN**
- B. MANFAAT**
- C. KEPENTINGAN PUBLIK**
- D. URUSAN PEMERINTAHAN YANG MENJADI KEWENANGAN DAERAH**
- E. REPLIKASI/ APLIKATIF**



# PENGHARGAAN IGA KOTA BANDAR LAMPUNG 2020

## KOTA SANGAT INOVATIF



# KENAPA PEMERINTAH DAERAH WAJIB MELAKUKAN INPUT INDEKS INOVASI DAERAH

✓ KEGIATAN INOVASI INI TELAH DICANANGKAN OLEH IBU WALIKOTA BANDAR LAMPUNG 2022

“ ONE OPD MANY INOVATION ”

✓ JIKA PEMERINTAH DAERAH TIDAK MELAKUKAN INPUT DATA IID MAKA AKAN MASUK KEDALAM  
- ZONA MERAH -

SANKSI YANG AKAN DITERIMA PEMERINTAH DAERAH

- ❑ BERUPA PEMOTONGAN DAU SEBESAR 10%
- ❑ IID INI SANGAT MEMPENGARUHI DID DAN TKD





# FILOSOFI INOVASI

BIAYA  
(CUT OFF COST OF  
THE MONEY)

JALUR BIROKRASI  
(CUT OFF BIROCRATIC  
PATH)

WAKTU YANG  
PANJANG  
(CUT OFF THE TIME)



# SLOGAN INOVASI DAERAH

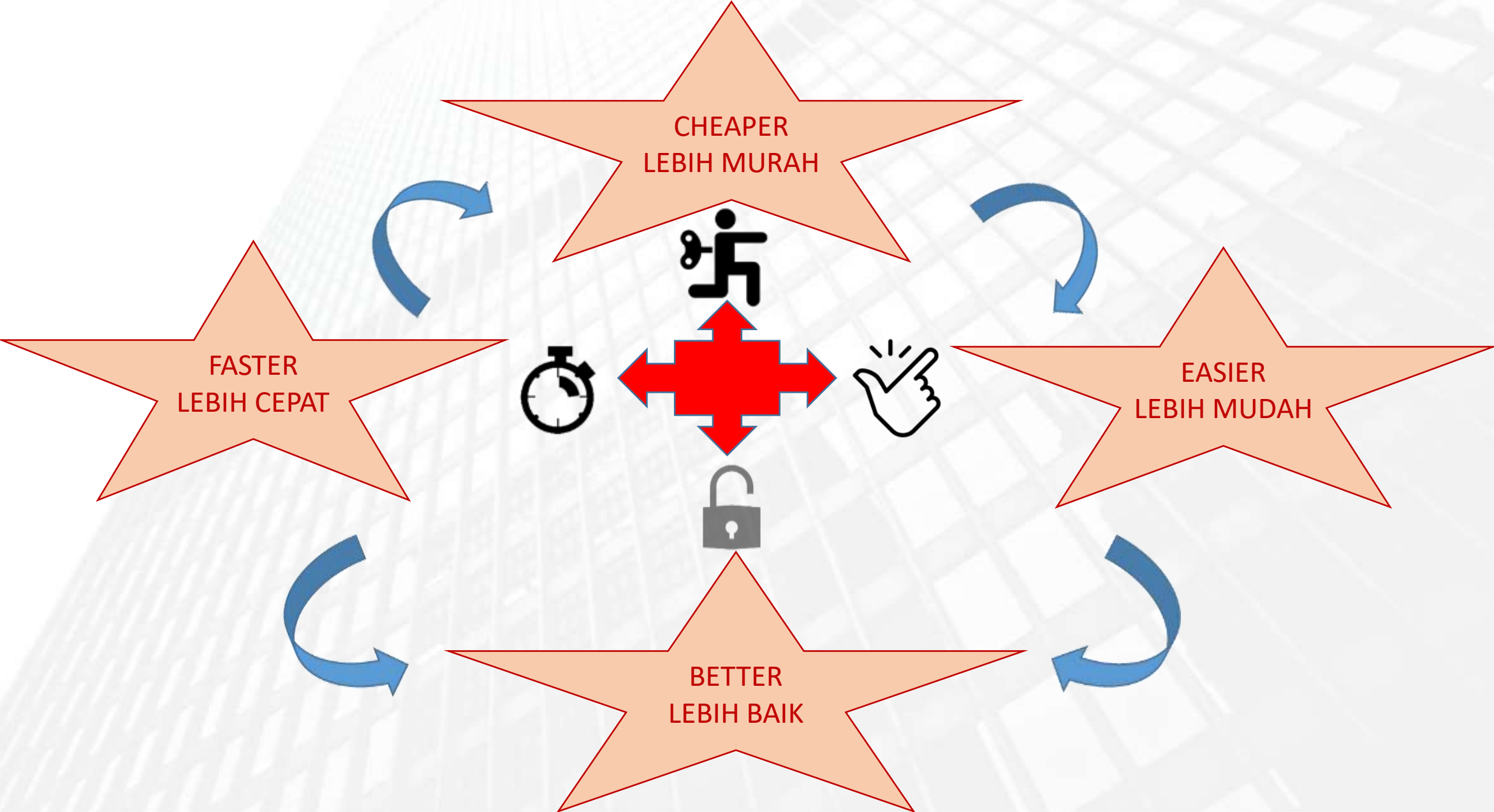





# Ruangan Klinik Inovasi







**TERIMAKASIH**

