

PEDOMAN TEKNIS PENERAPAN GEMANUSA



Setiap pagi guru menyambut murid dengan 5S (Senyum, Sapa, Salam, Sopan, Santun)



Siswa siswi, dewan guru dan staf melaksanakan sholat duha di waktu jam ke-0



Literasi siswi yang sedang haid di pagi hari



Siswa siswi yang beragama non muslim berkegiatan pengembangan budi pekerti bersama guru pemandunya di waktu siswa muslim melaksanakan sholat duha

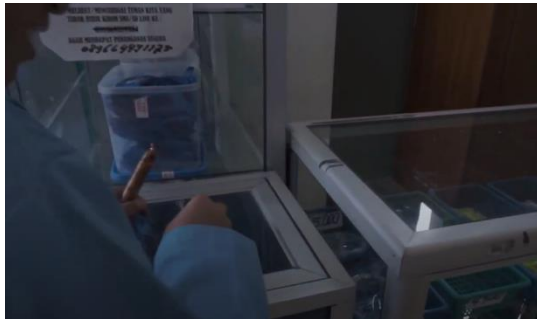

Kantin kejujuran untuk melatih dan membiasakan budaya jujur pada siswa



Lemari Lost n Found , jika siswa menemukan dan merasa kehilangan barang silahkan menuju ke lemari tersebut. Sebagai salah satu tools melatih kejujuran.